

# Grill, bål og ukrudtsbrænder

– med omtanke

Læs om, hvordan du håndterer grill, bål og ukrudtsbrænder, så hverken du eller andre kommer til skade.

[www.brs.dk](http://www.brs.dk)



# Almindelige forsigtighedsbestemmelser:

- Hold **afstand** – undgå ild i nærheden af **tørre planter** eller andet, der kan brænde.
- Vær opmærksom på **vindretning og vindstyrke**.
- Vær opmærksom på **børn og dyr**.
- Vis **hensyn** – undgå, at **røgen** generer naboer og omgivelser.
- Hold ild og gløder under **opsyn** og tjek, at alt er **slukket**, før du forlader stedet.
- Husk at have **vand** i nærheden, så en lille brand hurtigt kan slukkes.

# Generelle regler om brug af ild m.v.

Ild kan komme ud af kontrol. Når det sker, er det ikke kun materielle værdier, der står på spil. Hvert år kommer mange mennesker til skade ved uforsigtig omgang med ild. Derfor skal du være forsigtig, når du har med ild og gløder at gøre.

Kommunen kan fastsætte regler, der forbyder eller begrænser brug af ild i tørre perioder eller i særlige områder. Undersøg derfor, om der gælder forbud i din kommune, før du tænder bål eller benytter grill, ukrudtbrænder el.lign.

Grundejerforeninger og boligforeninger kan også fastsætte regler. Undersøg derfor altid, hvad der gælder dér, hvor du bor.

Tjek altid, om der er fastsat særlige regler om brug af ild, dér hvor du skal grille, tænde bål eller benytte ukrudtsbrænder el.lign.

Uforsvarlig omgang med ild, gløder, brandfarlige væsker m.v. kan straffes. Reglerne er fastsat i bekendtgørelse om brandværnsforanstaltninger ved afbrænding, brug af ild, lys, varmekilder m.v. (afbrændingsbekendtgørelsen).

Læs mere på:  
[www.brs.dk/afbraending](http://www.brs.dk/afbraending)

Beredskabsstyrelsen har desuden udarbejdet en vejledning til bekendtgørelsen. Heri kan du bl.a. finde råd om vejledende afstande, når du har med ild at gøre:

[www.brs.dk/afbraending-vejledning](http://www.brs.dk/afbraending-vejledning)



## Om grill

Du må kun grille **udendørs** – medmindre grillen er særligt konstrueret til indendørs brug.

Under **overdækninger** som altaner og carporte, der har mindst én åben langside, må du bruge en mindre grill, hvis den fungerer ved forbrænding af fast brændstof, dvs. trækul, træbriketter og lign. Boligforeninger kan fastsætte regler, der forbyder brug af grill på f.eks. altaner.

Du skal altid overholde de almindelige **forsigtighedsbestemmelser**, som du finder her folderen.

Grillen skal placeres **stabilt**, og en **engangsgrill** skal stå på et fast underlag, der tåler varme.

**Optænding** sker mest sikkert med elektrisk grillstarter, optændingsblokke el.lign. Undgå optændingsvæske og hæld **aldrig** brandfarlig væske som benzin, sprit eller (bio)ethanol på en grill.

Hvis du har en **gasgrill**, skal du anvende gasflasker med en tilladelig fyldning på højst 11 kg eller en fast naturgasinstallation, og grillen må kun anvendes i telte eller pavilloner, når mindst 50 pct. af vægarealet er åbent.



## Om bål

---

Du må gerne afbrænde et **hygge- eller lejr**bål, hvis du anvender rent, tørt træ, træbriketter el.lign., der ikke er affald.

**Haveaffald** må som udgangspunkt kun afbrændes på et godkendt anlæg. Kommunen kan dog tillade afbrænding af haveaffald i perioden 1. december - 1. marts i landzone, ligesom afbrænding af haveaffald og rent, tørt træ, der er affald, normalt også er tilladt sankthansaften. Tjek, hvad der gælder i din kommunes regulativ for husholdningsaffald.

I **hård vind** (dvs. 10,8-13,8 m/sek.) eller højere vindhastigheder må du ikke tænde bål.

Når du lovligt kan afbrænde bål, skal du altid overholde de almindelige **forsigtighedsbestemmelser**, som du finder her i folderen.

Optænding af bål er mest sikkert, hvis du anvender papir, optændingsblokke el.lign. Hæld **aldrig** brandfarlig væske som benzin, sprit eller (bio) ethanol på et bål.



## Om ukrudtsbrændere

---

Ukrudtsbrændere skal være **DG-godkendte** og have et DG-mærke, når de forhandles i Danmark.

Brug kun ukrudtsbrænderen, når planter og jord er **fugtig**. Pas på i tørre perioder, eller når det blæser meget.

Hold god **afstand** til letantændeligt materiale, fx hække og bunker af tørre blade.

Ukrudtet skal kun **svitses kortvarigt**, ikke brændes væk.

Tjek efterfølgende for **gløder** – er der gløder, skal de **slukkes**.

Gå aldrig fra en tændt ukrudtsbrænder.

Stil den slukkede, varme ukrudtsbrænder på et underlag, der kan tåle varme, og afmonter gasflasken eller gasdåsen.

# Bål

Ved afbrænding af hygge- og lejrål, skal der anvendes rent tørt træ, træbriketter el.lign., der ikke er affald.

Haveaffald må ikke afbrændes, medmindre andet er fastsat af kommunen, f.eks. mulighed for at afbrænde haveaffald sankthansaften.

Tjek, hvad der gælder i din kommune i kommunens regulativ for husholdningsaffald.

I hård vind eller derover må der ikke afbrændes bål.

Hæld aldrig brandfarlig væske på et bål.

I hård vind (10,8-13,8 m/sek.) eller højere vindhastigheder må du ikke tænde bål.

Tag hensyn. Vær opmærksom på røgudvikling, som kan være til gene for naboer.

Hold altid god afstand til det antændte bål. Hold øje med børn og dyr.

Hæld aldrig brandfarlig væske som benzin og sprit på bålet eller grillen!

Hav altid vand parat til at slukke med, når du har med bål eller grill at gøre.

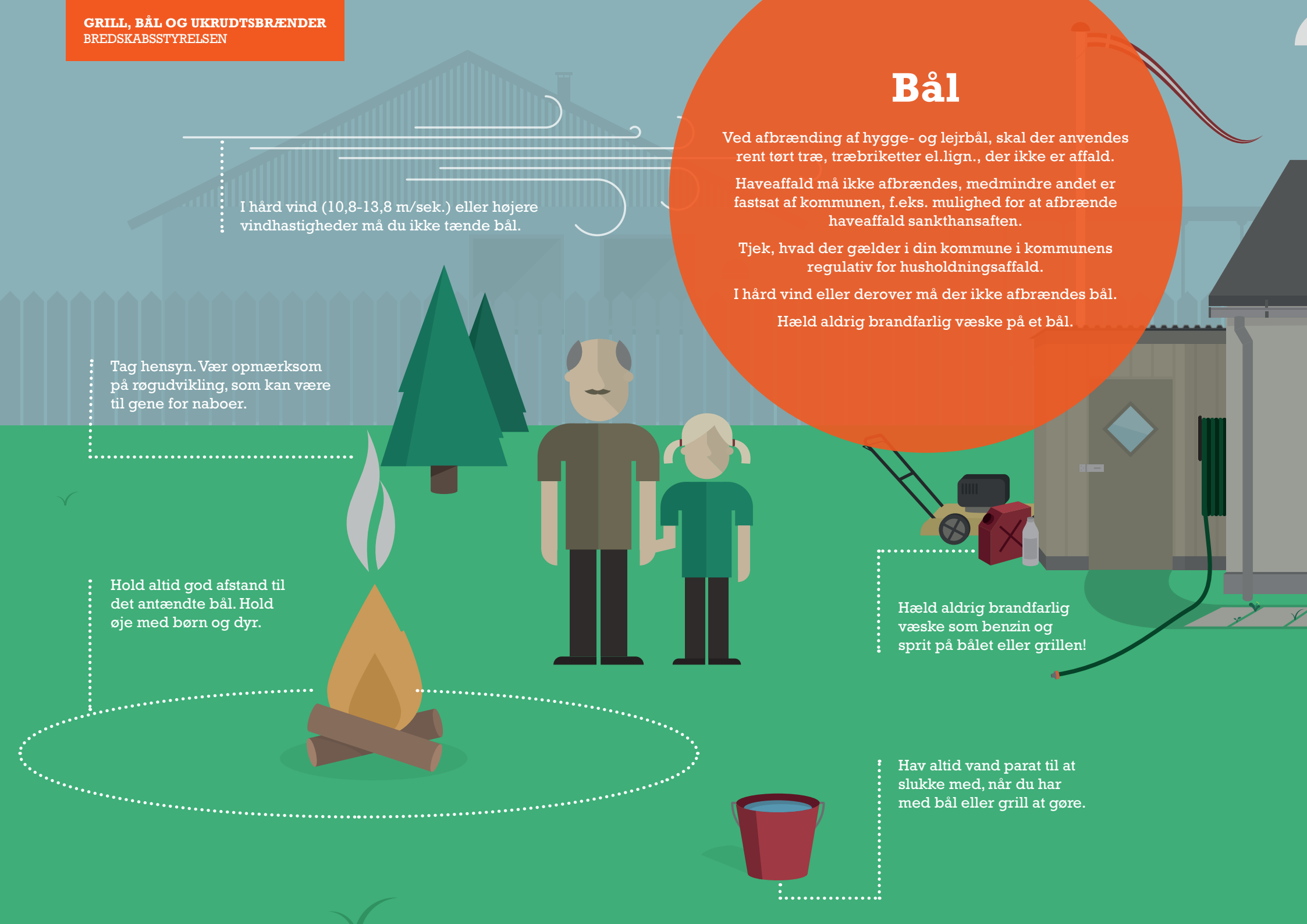

# Grill

Kul- eller gasgrill må kun bruges udendørs.

Under overdækninger som altaner og carporte, der har mindst én åben langside, må du bruge en mindre grill, hvis den fungerer ved forbrænding af fast brændstof, dvs. trækul, træbriketter og lign.

Underlaget skal være stabilt og skal ved brug af engangsgrill kunne tåle varme.

Optænding er sikrest med elektrisk grillstarter, optændingsblokke el.lign.

Undgå optændingsvæske og hæld aldrig brandfarlig væske på en grill.

Til gasgrill skal der anvendes gasflasker med en tilladelig fyldning på højst 11 kg eller en fast naturgasinstallation.

Hav altid vand parat til at slukke med, når du har med bål eller grill at gøre.

Hæld aldrig brandfarlig væske som benzin og sprit på bålet eller grillen!

Optænding af kulgrillen sker mest sikkert med elektrisk grillstarter, optændingsblokke el.lign. Undlad at bruge optændingsvæske.

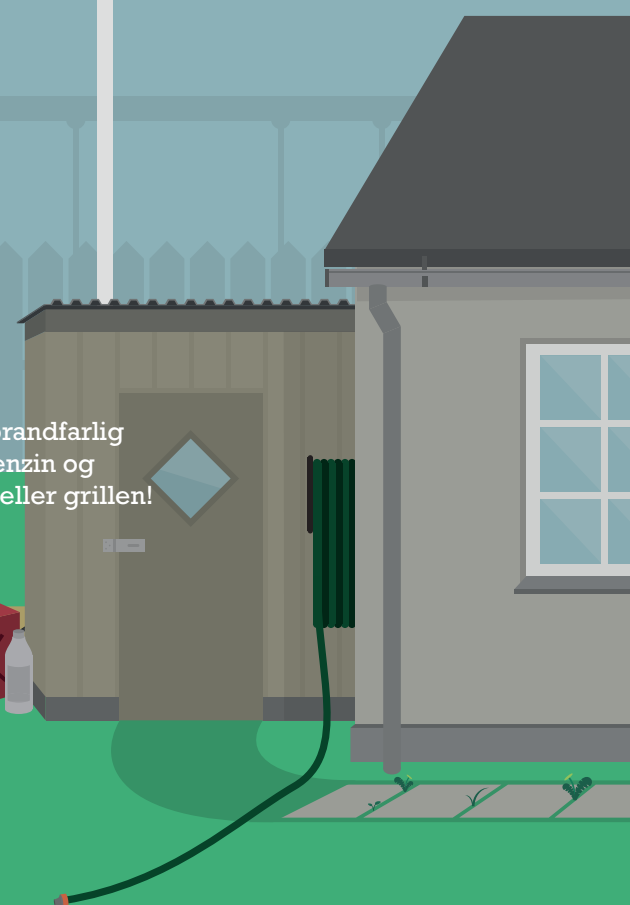
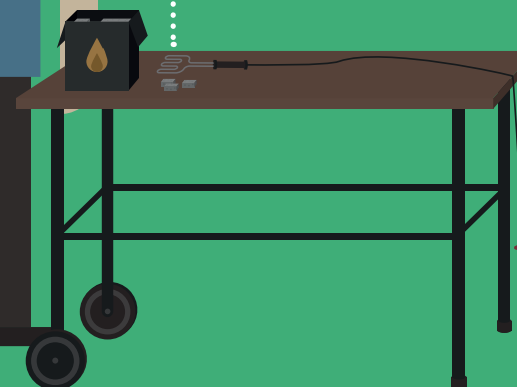

## Ukrudtsbrænder

Skal være DG-godkendt.

Bruges kun, når planterne og jorden er fugtig og ikke i tørre perioder, og når det blæser.

Hold afstand til brændbart materiale.

Ukrudt skal kun svitses kortvarigt, ikke brændes.

Tjek altid for gløder og sluk dem

Gå aldrig fra en tændt ukrudtsbrænder.

Efter slukning skal brænderen placeres på et ikke brændbart underlag, og gaskilden skal afmonteres.



Brug kun ukrudtsbrænderen, når planter og jord er fugtig.

Hold god afstand til bunker af tørre blade, hække, træskure osv. Hav vand parat til at slukke med.

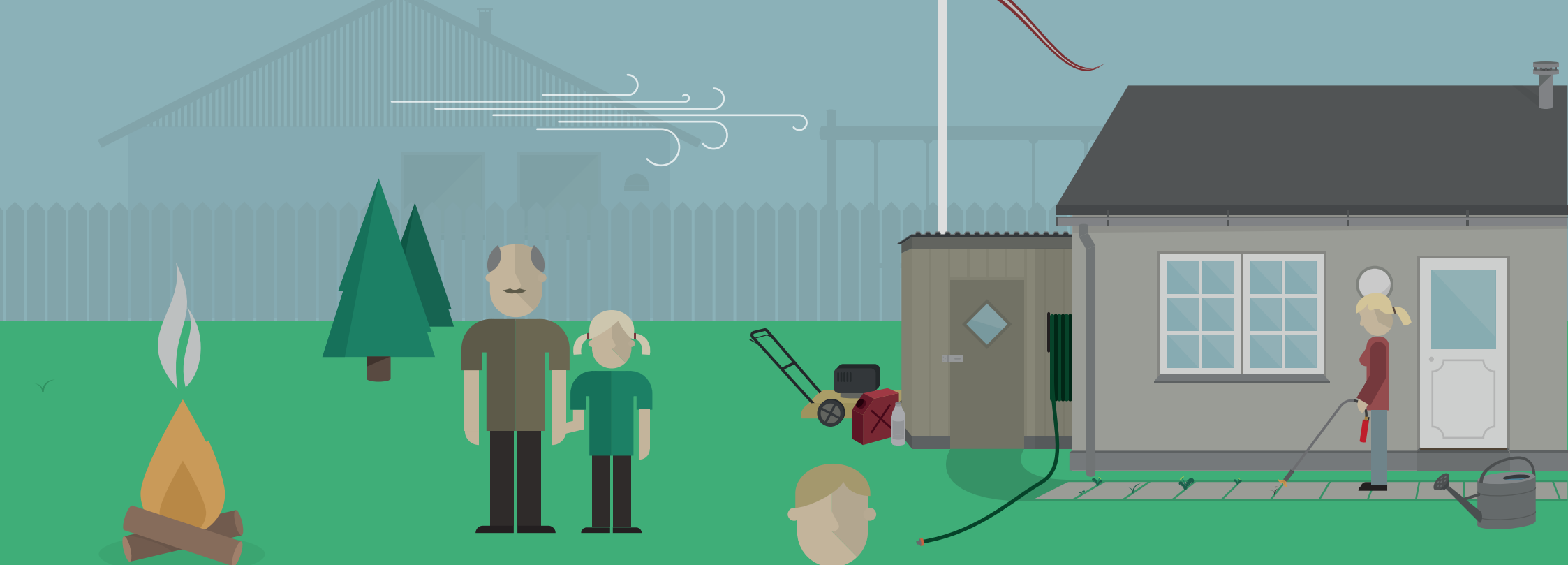

## Hvis uheldet er ude

- Ring 1-1-2, hvis der opstår brand, som du ikke hurtigt selv kan slukke.
- Ved forbrændinger: Afkøl huden med rindende, lunkent vand (ca. 10-20° C) og følg de almindelige førstehjælpsråd om, hvornår du bør søge lægehjælp.

